

LICENCIATURA EN

# CIENCIAS DE LA EDUCACIÓN

CICLO DE COMPLEMENTACIÓN CURRICULAR

MODALIDAD A DISTANCIA



## REQUISITOS

Los ingresantes deben poseer título de Profesor Ciencias de la Educación o los siguientes títulos considerados equivalentes: Profesor en Filosofía y Pedagogía o en Filosofía y Ciencias de la Educación; Profesor en Psicología y en Ciencias de la Educación; Profesor en Filosofía, Psicología y Pedagogía; Profesor en Psicopedagogía; Profesor en Filosofía y Psicopedagogía, y todos aquellos títulos de Profesor otorgados por universidades o por Institutos de Educación Superior del ámbito oficial y/o privado reconocidos por sus Jurisdicciones, cuya duración no sea inferior a cuatro años y una carga horaria no inferior a 2000 horas.

## PLAN DE ESTUDIO

Sociología de la Educación  
Teoría Política  
Psicología y Aprendizaje  
Metodología de la Investigación I  
Metodología de la Investigación II  
Política y Administración Educativa  
Seminario Optativo  
Pedagogía: Escuelas Contemporáneas

Taller de Tesis I  
Taller de Tesis II  
Capacitación  
Desarrollo Curricular  
Planeamiento  
Idioma (Lengua Inglesa o Lengua Francesa)  
Tesis

## DURACIÓN Y FORMA DE CURSADO

El cursado de la carrera se organiza en cinco cuatrimestres, más la redacción y defensa de la tesis y la aprobación de un idioma.

Las asignaturas se desarrollan en un aula virtual localizada en la Plataforma Moodle. El cursado de cada una se aprueba a través de actividades de evaluación parcial –o examen parcial- a realizar a distancia.

Una vez aprobada la cursada de una asignatura el estudiante tiene un plazo de 2 años y medio para rendir su examen final.

Contará con 6 turnos al año: febrero-marzo, abril, julio-agosto y/o diciembre.

Por Reglamento los exámenes finales son presenciales en nuestra sede y se desarrollan en días sábados.

No obstante, recientemente se aprobó el “Proyecto de mesas de exámenes finales mediadas por tecnologías” (RCA.Nº070/25) por el periodo: julio 2025 a marzo 2026 que determina que TODAS las mesas de examen se realizarán mediadas por tecnologías con EXCEPCIÓN de aquellos equipos docentes que, por razones didáctico/pedagógicas, justifiquen la opción por la presencialidad física.

# ALCANCES DEL TÍTULO

Planificar, conducir y evaluar procesos de enseñanza aprendizaje para la educación formal, no formal e informal; presencial y a distancia.

Elaborar y evaluar modelos y propuestas curriculares, a nivel macro y micro educativo para la educación formal, no formal e informal; presencial y a distancia.

Diseñar, dirigir, ejecutar y evaluar planes, programas y proyectos educativos y culturales.

Elaborar, ejecutar y evaluar modelos y diseños de administración educacional.

Diseñar, dirigir, ejecutar y evaluar proyectos de investigación educativa.

Diseñar, producir y evaluar materiales educativos de distinta complejidad tecnológica.

Planificar, conducir y evaluar programas de formación, perfeccionamiento y actualización, para el desempeño de los distintos roles educativos.

Diseñar, dirigir, ejecutar y evaluar programas y proyectos destinados a la capacitación de recursos humanos.

Elaborar, ejecutar y evaluar planes, programas y proyectos de información y orientación educacional, vocacional y ocupacional.

Administrar y organizar unidades y servicios educativos y pedagógicos.

Asesorar en la formulación de políticas educativas y culturales.

Asesorar en la elaboración de normas jurídicas en materia educativa y las inherentes a la actividad profesional.

Brindar asesoramiento pedagógico a instituciones educativas y comunitarias.

Participar desde la perspectiva educativa, en la elaboración, ejecución y evaluación de planes, programas y proyectos de acción sociocultural en comunidades.

Asesorar en la formulación de criterios y normas destinadas a promover la dimensión educativa de los medios de comunicación social.

Asesorar para el diseño y planeamiento de los espacios y la infraestructura destinados a actividades educativas, recreativas y culturales.

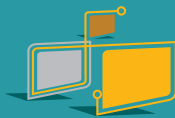

**CEDI**  
Centro  
Educativo  
Digital

UNICEN



Facultad de  
**CIENCIAS  
HUMANAS**  
UNICEN

## INFORMES

Campus Universitario

Pje. Arroyo Seco s/n° - Ruta 226 km. 161

C.P.: B7000GHG - Tandil, Buenos Aires.

Teléfono y Fax

0249- 4385759 o 0249-4385750 / 7 int. 5037/8



HUMANAS VIRTUAL

Web

[cedi.fch.unicen.edu.ar](http://cedi.fch.unicen.edu.ar)

Mail

[cedi@fch.unicen.edu.ar](mailto:cedi@fch.unicen.edu.ar)